Parkettböden**545 LDX** – Calgary

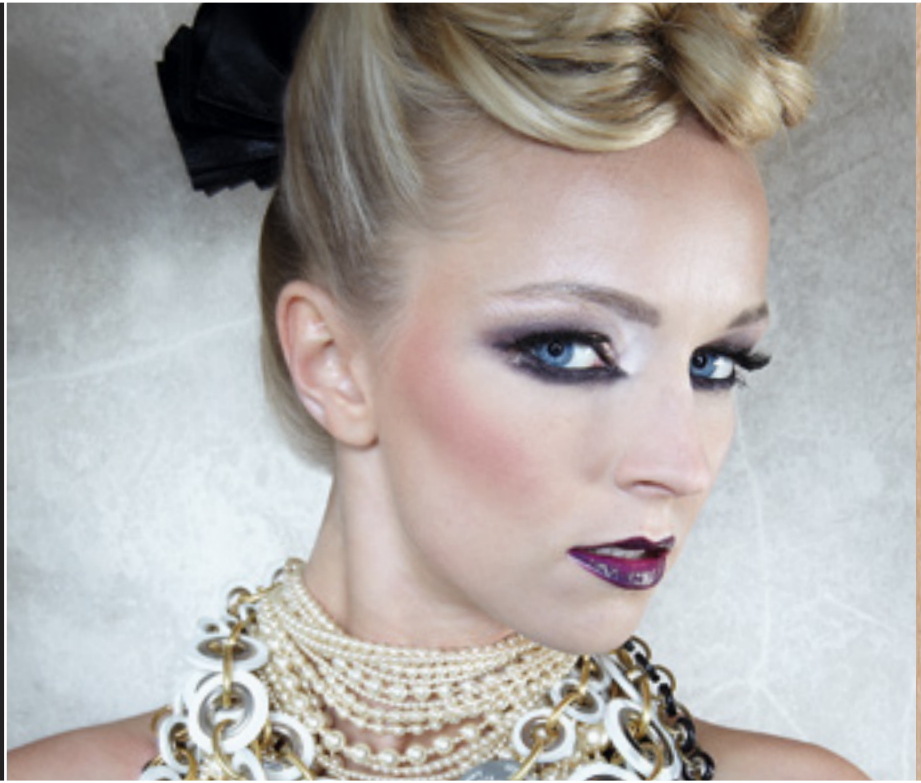

Parquet flooring / Parquet / Parquet

JOKA®

Nachhaltig & Wohngesund / *Sustainability & Healthy Living / Durable & Ecologique / Rispetto per l´ambiente & per la salute dell´uomo*

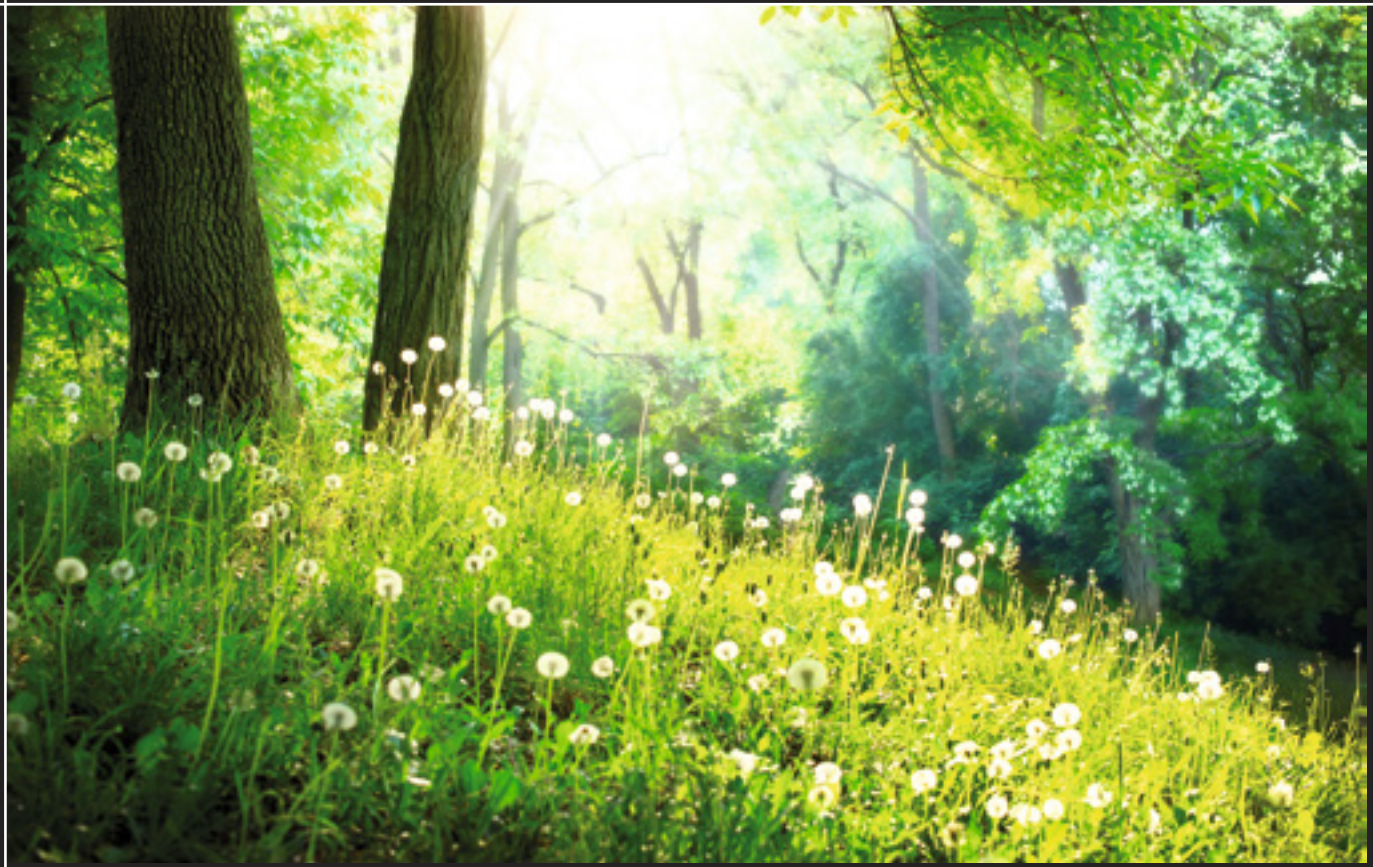

Wohngesund

Gesunde Luft ist Lebensqualität. Befreites Atmen tut gut und ist wichtig für unser Wohlbefinden. In unserem Lebensraum und ganz besonders in unserem Wohnraum, wo wir die meiste Zeit verbringen, ist ein gutes Raumklima – und insbesondere eine gute Luftqualität – sehr wichtig.

Garantiert gesunde Atemluft

Mit der Aussage „Wohngesund" garantieren unsere Parkettböden genau das: ein angenehmes Wohngefühl ohne unerwünschte Emissionen in der Raumluft.

Wir möchten, dass unser Zuhause ein Wohlbefinden erzeugt, in dem wir uns vom Alltag entspannen und erholen können.

Allgemeine bauaufsichtliche Zulassung. Emissionsgeprüftes Bauprodukt nach DIBt-Grundsätzen (AgBB-Ausschuss für Gesundheitliche Bewertung von Bauprodukten) erteilt durch Deutsches Institut für Bautechnik (DIBt).

JOKA / INKU Parkettböden entsprechen allen grundlegenden europäischen Sicherheits- und Gesundheitsrichtlinien (Anforderungen der EN 14342).

GARANTIE 30 Jahre im Wohnbereich

Qualität. Hervorragende Formstabilität und Verlegesicherheit! Qualität ohne Kompromisse – und das garantiert bis zu 30 Jahren. Garantie gemäß den JOKA / INKU Garantiebedingungen.

Besondere Oberfläche

Die Landhausdielen werden in der Holzsortierung Barrique gefertigt, die Äste, markante Kittstellen, unregelmäßige Vertiefungen und lebendige Farbschattierungen enthält.

NATURA ÖL – oxidativ naturgeölt
atmungsaktive, wohnfertige Ölimprägnierung

Der zweimalige Auftrag des Naturöls sorgt für ein tiefes Eindringen des Öls in das Holz. Die Holzporen werden gesättigt und die Trocknung findet ganz natürlich an der Luft statt. So entsteht eine der besten und widerstandsfähigsten Naturöl-Oberflächen auf dem Markt.

Natürliche Öle, wie Sonnenblumen-, Distel- und Sojaöl sowie natürlich vorkommende Wachse sind die Bestandteile von NaturÖl.

Barrique | strukturiert, vertieft & gekittet

Parkettboden mit Charakter

– individuell – technisch perfekt – langlebig & wertbeständig – nachhaltig ressourcenschonend – ökologisch wertvoll –

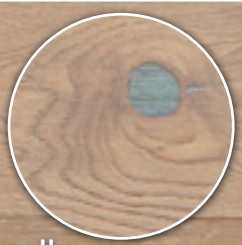

Merkmal: Kittstelle

fachmännisch ausgespachtelte
Astausbrüche und Risse

Merkmal: Vertiefung

tief gebürstet und teilweise
gehobelte Struktur

Merkmal: Ast

festverwachsene natürliche Äste
betonen den natürlichen Charakter

Merkmal: Kernriss

vereinzelte Kernbretter mit kontrast-
reich gespachtelten Rissen

Aufbau / *Construction / Construction / Costruzione*

Edelholzdeckschicht
Die stabile Deckschicht aus Eiche ist ca. 4,5 mm stark. Die wohnfertige Oberflächenbehandlung mit NaturaÖl unterstreicht und akzentuiert die Maserung des Holzes.

Mittellage
Die Mittellage mit einer Stärke von ca. 8 mm besteht aus schnell nachwachsendem heimischen Nadelholz. Somit bietet die Mittellage als tragendes Element eine hohe Formstabilität.

Unterlage
Die Unterlage, mit einer Stärke von ca. 2 mm, besteht aus heimischen Nadelholz, ist aus einem Stück gefertigt und ermöglicht einen stabilen Gegenzug.

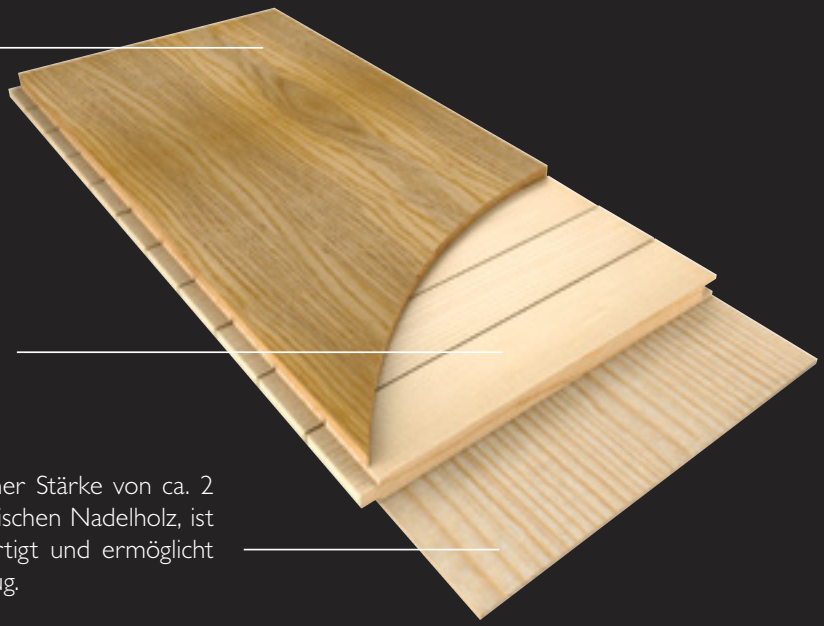

3-Schicht-Parkett

Nut und Feder

geeignet für Warmwasser-fußbodenheizung

schwimmende Verlegung

Deckschicht-dicke

vollflächige Verklebung

Brand-verhalten

545 LDX – Calgary

E7463 Eiche sand strukturiert Barrique V4

545 LDX – Calgary

Landhausdiele (LDX)

E7460 **Eiche strukturiert Barrique V4**
Deckschicht ca. 4,5 mm / Nadelholz Mittellage

2390 x 252 x 14,5 mm
Paket 2,41 m² / Palette 106,00 m²

FO WS 10 Passende Sockelleiste

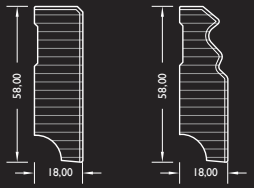

FO 821–827 FO 841–847

545 LDX – Calgary

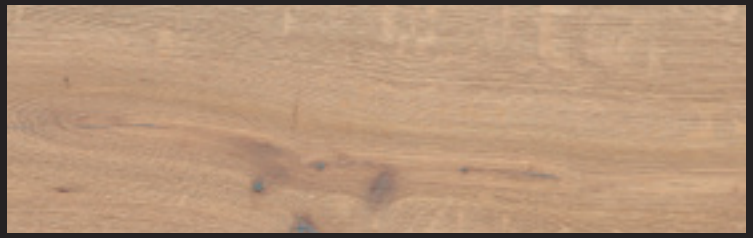

Landhausdiele (LDX)

E7463 **Eiche sand strukturiert Barrique V4**
Deckschicht ca. 4,5 mm / Nadelholz Mittellage

2390 x 252 x 14,5 mm
Paket 2,41 m² / Palette 106,00 m²

FO WS 10 Passende Sockelleiste

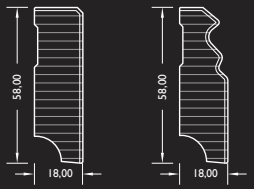

FO 821–827 FO 841–847

545 LDX – Calgary

Landhausdiele (LDX)

E7464 **Eiche denim strukturiert Barrique V4**
Deckschicht ca. 4,5 mm / Nadelholz Mittellage

2390 x 252 x 14,5 mm
Paket 2,41 m² / Palette 106,00 m²

FO WS 10 Passende Sockelleiste

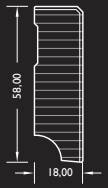

FO 821–827

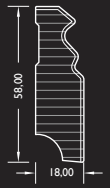

FO 841–847

545 LDX – Calgary

Landhausdiele (LDX)

E7465 **Eiche honey strukturiert Barrique V4**
Deckschicht ca. 4,5 mm / Nadelholz Mittellage

2390 x 252 x 14,5 mm
Paket 2,41 m² / Palette 106,00 m²

FO WS 10 Passende Sockelleiste

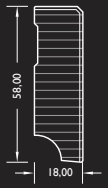

FO 821–827

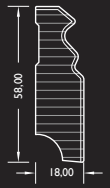

FO 841–847

545 LDX – Calgary

Landhausdiele (LDX)

E7466 **Eiche mocca strukturiert Barrique V4**
Deckschicht ca. 4,5 mm / Nadelholz Mittellage

2390 x 252 x 14,5 mm
Paket 2,41 m² / Palette 106,00 m²

FO WS 10 Passende Sockelleiste

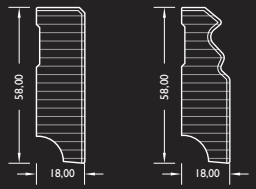

FO 821–827 FO 841–847

545 LDX – Calgary

Landhausdiele (LDX)

E7471 **Eiche carbon strukturiert Barrique V4**
Deckschicht ca. 4,5 mm / Nadelholz Mittellage

2390 x 252 x 14,5 mm
Paket 2,41 m² / Palette 106,00 m²

FO WS 10 Passende Sockelleiste

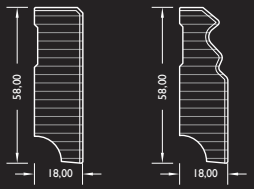

FO 821–827 FO 841–847

545 LDX – Calgary

Landhausdiele (LDX)

E7473 **Eiche pearl strukturiert Barrique V4**
Deckschicht ca. 4,5 mm / Nadelholz Mittellage

2390 x 252 x 14,5 mm
Paket 2,41 m² / Palette 106,00 m²

FO WS 10 Passende Sockelleiste

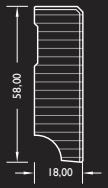

FO 821–827

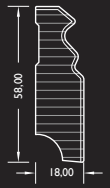

FO 841–847

545 LDX – Calgary

Landhausdiele (LDX)

E7479 **Eiche lava strukturiert Barrique V4**
Deckschicht ca. 4,5 mm / Nadelholz Mittellage

2390 x 252 x 14,5 mm
Paket 2,41 m² / Palette 106,00 m²

FO WS 10 Passende Sockelleiste

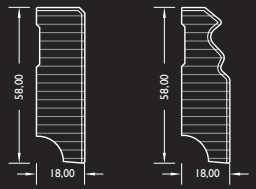

FO 821–827 FO 841–847

Allgemeines
Ein Parkettboden lebt von seiner Natürlichkeit. Er sorgt für ein angenehmes Raumklima und eine tolle Haptik. Parkettböden garantieren eine lange Lebensdauer, sind strapazierfähig und können bei starker Nutzung mehrfach abgeschliffen werden. Parkettböden sind pflegeleicht und bringen Ihnen jahrelang Freude.

Werterhaltung
Parkettböden lassen sich dank fertig veredelter Oberflächen einfach reinigen und pflegen. Für Langlebigkeit und dauernde Freude an einem Parkettboden, sollten folgende Hinweise zur Werterhaltung unbedingt beachtet werden!

Eine relative Raumluftfeuchte von 40–65 % sind im Jahresverlauf optimal für Parkettböden und auch für das Wohlbefinden des Menschen empfehlenswert. Die Raumluftfeuchte sollte daher regelmäßig mit Hilfe eines Hygrometers ermittelt und überwacht werden.

Wie bei allen anderen Bodenbelägen auch, sollten Sie Ihren neuen Parkettboden vor Schmutzpartikeln durch entsprechende Schmutzfangzonen (Matten) schützen. Zum Schutz des Holzes gegen Kratzer müssen unter Stuhlfüßen, Tischfüßen sowie unter Möbelstücken in jedem Fall passende, weiche Filzgleiter (DIN EN 12 529) montiert werden.

Rollen von Bürostühlen, Aktenwagen und Rollcontainern sind mit weichen Laufflächen/Rollen auszustatten. Des Weiteren besteht die Möglichkeit, den Boden in diesen stark beanspruchten Bereichen durch entsprechende Bodenschutzmatten zu schützen. Eine regelmäßige Trockenreinigung des Parkettbodens mit dem Staubsauger (aufgestellte Bürsten) oder dem Besen wird empfohlen. Eine nebelfeuchte Reinigung sollte nur bei hartnäckigen Verschmutzungen erfolgen. Wichtig dabei ist, dass der Wischer gut ausgewrungen ist und keine Pfützen mit stehendem Wasser entstehen.

Metallische Möbel und Gegenstände bedürfen einer Schutzmatte (Gefahr von Oxidationen aufgrund von Holzinhaltsstoffen). Keine weichmacherhaltigen Materialien aus z.B. Gummi oder Kautschuk direkt auf den Parkettboden stellen.

Die richtige Wahl der Oberfläche
Parkett ist nicht gleich Parkett. Neben der Holzart, den optischen Ansprüchen an die Sortierung und der Stärke der Deckschicht spielen insbesondere die Qualität der Verbindung und die Oberflächenveredelung eine wichtige Rolle. Bei Parkettböden haben Sie die Wahl zwischen der natürlichen NaturaÖl-Oberfläche und der mehrschichtig aufgebauten Velvet-Versiegelung. Ob man sich für lackiertes oder geöltes Parkett entscheidet, ist (fast) reine Geschmackssache.

Wohnfertig geöltes Parkett – NaturaÖl

Die Öl-Oberfläche NaturaÖl ist eine sehr leistungsfähige Oberflächenbehandlung, die im Gegensatz zu anderen Öl- oder Öl/Wachs-Systemen keine aufwendige Pflege oder Behandlung benötigt. Das Öl-System ist offenporig, besonders atmungsaktiv und oberflächenfertig, d.h. Sie müssen nach der Verlegung keine „Einpflege“ des Bodens vornehmen, sondern können ihn nach der Reinigung sofort benutzen. Selbstverständlich kann aber zum zusätzlichen Schutz der Kanten eine Ersteinpflege vorgenommen werden.

Grundsätzlich liegt der Vorteil der Öl-Oberfläche in der Betonung des Holzcharakters durch die matte, natürliche Optik und der partiellen Renovierbarkeit (außer bei gebeizten Farbtönen). Sie können Beschädigungen partiell ausbessern, also nur dort, wo es notwendig ist. Im Gegensatz zu lackierten Oberflächen können zwar Beschädigungen wie Kratzer oder Druckstellen leichter in das Holz dringen (abhängig vom Härtegrad des Holzes), können aber auch wieder entfernt werden bzw. tragen zur natürlichen Patina des Holzes bei. Verschmutzungen oder umgeschüttete Flüssigkeiten wie Kaffee oder Rotwein lassen sich genauso leicht reinigen wie bei lackierten Parkett.

Reinigung und Pflege geölter Oberflächen
NaturaÖl – wohnfertig oxidativ geölte Oberflächen

Bauschlussreinigung/Unterhaltsreinigung
Grobschmutz mit Mopp, Haarbesen oder Staubsauger entfernen. Parkettboden mit Cleaner (1014) nebelfeucht wischen (Mischungsverhältnis mit Wasser 1:200).

Ersteinpflege nach Verlegung
Grundsätzlich sind alle Parkettböden mit NaturaÖl-Oberfläche werkseitig endgeölt und oberflächenfertig und müssen im Wohnbereich nicht gesondert eingepflegt werden. In Räumen mit intensiver Nutzung (Wohn- & Gewerbebereich mit starker Frequenz) kann eine Ersteinpflege nach der Bauschlussreinigung zum zusätzlichen Schutz der Oberfläche und der Kanten mit Öl Protect (1004) vorgenommen werden. (Verbrauch: ca. 100 m² pro Liter).

Hinweis:
Vereinbaren Sie zur Werterhaltung Ihres Bodens mit Ihrem Fachverleger einen regelmäßigen Boden-Check. Eine notwendige Intensivreinigung mit anschließender Oberflächenauffrischung sollte grundsätzlich durch einen Fachverleger durchgeführt werden.

Intensivreinigung & Auffrischung der Oberfläche
Durch starke Verschmutzung kann die Notwendigkeit einer Intensivreinigung entstehen. Gleichzeitig kann auch durch Gebrauch eine Auffrischung der Oberfläche notwendig sein. Die Intensivreinigung und die Auffrischung müssen grundsätzlich zusammen durchgeführt werden. Die Intensivreinigung ist mit Intensivreiniger (1254) durchzuführen. Die anschließende Auffrischung wird mit Öl Protect (1004) vorgenommen.

Reparieren von stärkeren Kratzern und Beschädigungen
Mit einem farblich abgestimmten Weichwachs lassen sich beschädigte Stellen durch Ausspachteln ausbessern.

Wohnfertig lackiertes Parkett – Velvet

Die Velvet-Versiegelung bietet einen sehr ausgewogenen Schutz des Holzes bei gleichzeitig eleganter Optik. Ein optimaler Schutz mit hoher Gebrauchstauglichkeit liegt dann vor, wenn einerseits der Lack hart genug ist und somit die Abriebfestigkeit gewährleistet, andererseits aber elastisch genug ist, um bei hoher Belastung nicht zu brechen. Die Velvet-Versiegelung ist perfekt ausbalanciert und gewährleistet eine sehr hohe Gebrauchstauglichkeit. Die Velvet-Versiegelung ist oberflächenfertig, d.h. Sie müssen nach der Verlegung keine „Einpflege“ des Bodens vornehmen, sondern können ihn nach der Reinigung sofort benutzen.

Reinigung und Pflege lackversiegelter Oberflächen
Velvet – wohnfertig lackversiegelte Oberflächen

Bauschlussreinigung/Unterhaltsreinigung
Grobschmutz mit Mopp, Haarbesen oder Staubsauger entfernen. Parkettboden mit Cleaner (1014) nebelfeucht wischen (Mischungsverhältnis mit Wasser 1:200).

Ersteinpflege nach Verlegung
Grundsätzlich sind alle Parkettböden mit Velvet-Oberfläche werkseitig endlackiert und oberflächenfertig und müssen sowohl im Wohnbereich als auch in Räumen mit intensiver Nutzung (Wohn- und Gewerbebereich mit starker Frequenz) nicht gesondert eingepflegt werden.

Intensivreinigung der Oberfläche
Durch starke Verschmutzung kann die Notwendigkeit einer Intensivreinigung bei lackierten Böden entstehen. Die Intensivreinigung ist mit Intensivreiniger (1254) durchzuführen. Bitte beachten Sie die Trocknungszeiten (Mischungsverhältnis mit Wasser 1:10). Anschließend wird die Unterhaltsreinigung dann wieder mit Cleaner (1014) vorgenommen.

Reparieren von stärkeren Kratzern und Beschädigungen
Mit einem farblich abgestimmten Weichwachs lassen sich beschädigte Stellen durch Ausspachteln ausbessern.

weiß foliert

FO 821 FO 822 FO 826 FO 827

weiß foliert

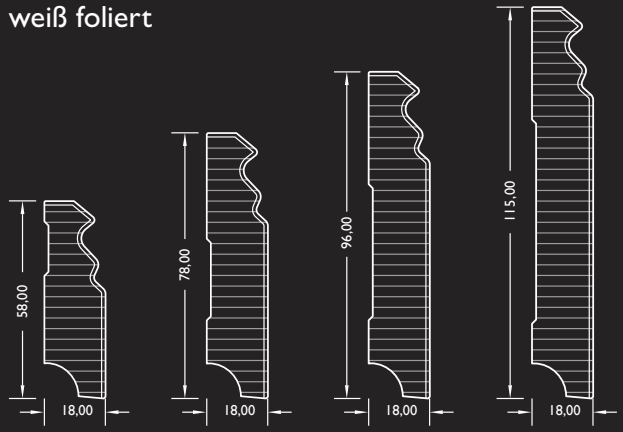

FO 841 FO 842 FO 846 FO 847

W. & L. Jordan GmbH · Horst-Dieter-Jordan-Straße 7–10 · 34134 Kassel · www.joka.de

JOKA®